# Nada supera a

# ASCARISCER TUCKSON

## INSECTICIDA – GORGOJICIDA

### TODAS LAS PLAGAS

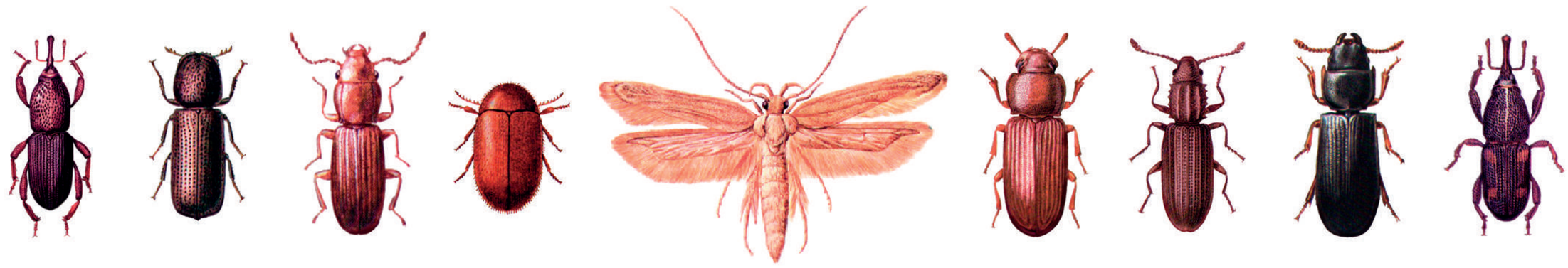

### TODOS LOS PRODUCTOS

### TODOS LOS DESTINOS

# ASCARISCER TUCKSON

**SENASA N° 40.953**

# BANDA VERDE

## COMPOSICIÓN

Pirimifos Metil ……..……. 25 gr.
Sinergizantes y coadyuvantes: c.s.p. ..... 100 $cm^3$

## CARACTERÍSTICAS

►***Triple acción:*** curativo, preventivo, residual.

►***Rápida mortandad*** (carga rápida de camiones / vagones).

►***Efecto residual hasta 12 meses.***

►***Control de estadíos intermedios:*** huevos, pupas, larvas.

►***Control de formas resistentes:*** carcoma plana, carcoma colorada, carcoma grande, tribolio castaño.

►***Control total del espectro de insectos de infestación primaria y secundaria*** (coleópteros y lepidópteros).

►***Efecto de exclusión.*** Evita infestaciones migratorias de: ácaros, piojos, carcoma grande y tribolio castaño.

►***Mata por contacto, ingestión e inhalación.***

## PLAGAS QUE CONTROLA

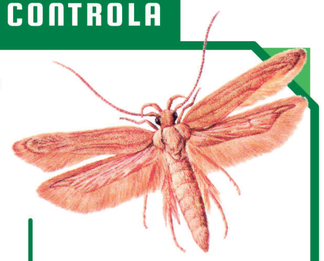

**Taladrillo de los granos** *(Rhizopertha dominica)*, **Gorgojo del trigo** *(Sitophilus granarius)*, **Gorgojo del arroz** *(Sitophilus oryzae)*, **Gorgojo del maíz** *(Sitophilus zeamaiz)*, **Palomita de los cereales** *(Sitotroga cerealella)*, **Carcoma achatada de los granos** *(Zaemophloeus minutus)*, **Tribolio castaño** *(Tribolium castaneum)*, **Tribolio confuso** *(Tribolium confusum)*, **Polilla de la fruta seca** *(Plodia Interpunctella)*, **Carcoma dentada de los granos** *(Oryzaephilus surinamensis)*

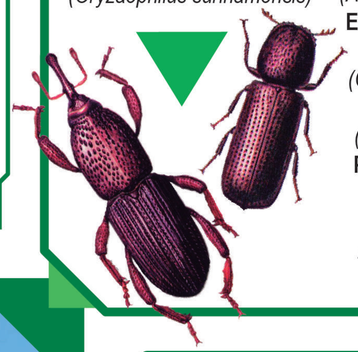

**Carcoma grande de los granos** *(Tenebroides mauritanicus)*, **Polilla de la harina** *(Anagasta kuchniella)*, **Trogoderma granario** *(Trogoderma granarium)*, **Escarabajo del pan** *(Stegobium paniceum)*, **Gorgojo picudo del café** *(Araecerus fasciculatus)*, **Gorgojo del cacahuate** *(Caryedón serratus)*, **Bruco del poroto** *(Acanthoscelides obtectus)*, **Escarabajo de los frutos secos** *(Carpophilus hemipterus)*, **Carcoma del tabaco** *(Lasioderma serricorne)*, **Polilla del tabaco o del cacao** *(Ephestia elutella)*, **Ácaros y Piojos de los cereales.**

## GENERALIDADES

►No aporta olor ni sabor al grano tratado.

►No altera PG de la semilla.

►***LMR*** acorde a Codex, FAO y OMS en dosis de uso efectiva recomendada.

►No deja residuos tóxicos.

►No posee período de carencia. Se libera inmediatamente a consumo humano / animal.

►No es corrosivo, esto permite el uso directo sobre instalaciones y complementarios sin peligro de deterioro.

## IMPORTANTE

►**Ascariscer TUCKSON®**, al igual que Ascariscer FORTRESS®, presenta el más amplio rango de seguridad en insecticidas para granos almacenados.

$$\text{Coeficiente de seguridad} = \frac{\text{Toxicidad (DL50 en ratas)}}{\text{Dosis de uso}}$$

El coeficiente expresa el grado de seguridad de uso de un producto, relacionando su toxicidad con la dosis de uso efectiva recomendada.

►Único formulado **BANDA VERDE** que implica Baja Toxicidad para el operario, Baja Toxicidad para el Medio Ambiente.

## INSTRUCCIONES DE USO – DOSIS

### a) TRATAMIENTO PREVENTIVO

►**Ascariscer TUCKSON®** está indicado para aplicación directa sobre el grano en movimiento al momento del ingreso a planta de la nueva cosecha, o al efectuar un transilado interno.
Diluir 20 $cm^3$ de **Ascariscer TUCKSON®** en 800 $cm^3$ de agua por tonelada de grano. El grano a tratar debe estar sano, seco y limpio. Tratar los granos a medida que entran al silo o al efectuar un transilado con una pulverización fina y uniforme, para lograr un adecuado contacto entre el producto y los granos.

►**Ascariscer TUCKSON®** se utiliza para el tratamiento preventivo residual de instalaciones vacías, complementarios y transportes. Para el tratamiento de vagones de ferrocarril, camiones, depósitos, galpones, silos, bodegas de barcos, etc. Diluir 200 $cm^3$ de **Ascariscer TUCKSON®** en 5 litros de agua. Efectuar la pulverización con máquinas manuales o a motor, en interiores y exteriores. Repetir los tratamientos trimestralmente.

### b) TRATAMIENTO CURATIVO

**Ascariscer TUCKSON®** está indicado para tratamiento a la carga de camiones / vagones.
Diluir 20 $cm^3$ de **Ascariscer TUCKSON®** en 800 $cm^3$ de agua por tonelada de grano en movimiento.

Licencia Internacional

CODEX ALIMENTARIUS International Food Standards

OMS

senasa

# NUEVA GENERACIÓN DE GORGOJICIDAS PREVENTIVOS

ASCARISCER
# TUCKSON

+

# FORTRESS

**SENASA Nº 37.691 – BANDA AZUL**

**DELTAMETRINA 3,5% + BUTOXIDO DE PIPERONILO 28%**

►En presencia de Taladrillo (*Rhizopertha Dominica*), **Ascariscer TUCKSON®** debe complementarse con **FORTRESS®**.

►Dosis / Relación de uso:

20 cc **Ascariscer TUCKSON®** + 5 cc **FORTRESS®** por TN.

**. El operario no toma contacto con el producto.**

**. Amigable con el medio ambiente.**
**Sin derrames durante la preparación.**
**Sin derivas durante la aplicación.**

## Andrómeda MK1-16

**Equipo dosificador automático**

**. Correcta dosificación.**
**Andrómeda MK1-16 calcula automáticamente la cantidad necesaria de formulado de acuerdo a la velocidad de movimiento de los granos (Tn/H).**

**. El producto no sufre hidrólisis ni acidificación, ya que el equipo dosifica directamente el concentrado sobre la línea de aspersión de agua. Esto elimina la posibilidad de corrosión y daño de cintas, correas y otros complementarios de planta.**


**Cía. Ascariscer S.A.**

*Tel : 03465 - 470036 / 470328 / 470606 / Whatsapp: +54 9 3465 59-3346*

*ascariscer@ascariscer.com.ar / ascariscersa@arnet.com.ar*